

TESIS:  
REGENERACIÓN URBANA EN  
EL SECTOR 04 DE LA CIUDAD  
DE PATAPO

PROYECTO ARQUITECTÓNICO:  
CENTRO  
DEPORTIVO-COMUNAL

SÍMBOLO	DESCRIPCIÓN	ALTURA
	TABLERO GENERAL	1.6m
	TABLERO DE DISTRIBUCIÓN	1.6m
	DETECTOR DE HUMO	Techo
	PULSOR DE LA ALARMA CONTRA INCENDIO	2.20m
	INTERRUPTOR DE CONMUTACION	1.4m
	CENTRAL DE ALARMA CONTRA INCENDIO	2.20m
	CAJA DE PASO	0.4m-2.2m
	TUBERÍA DE PVC	
	RED EN TECHO O PARED	
	RED EN PISO O PARED	

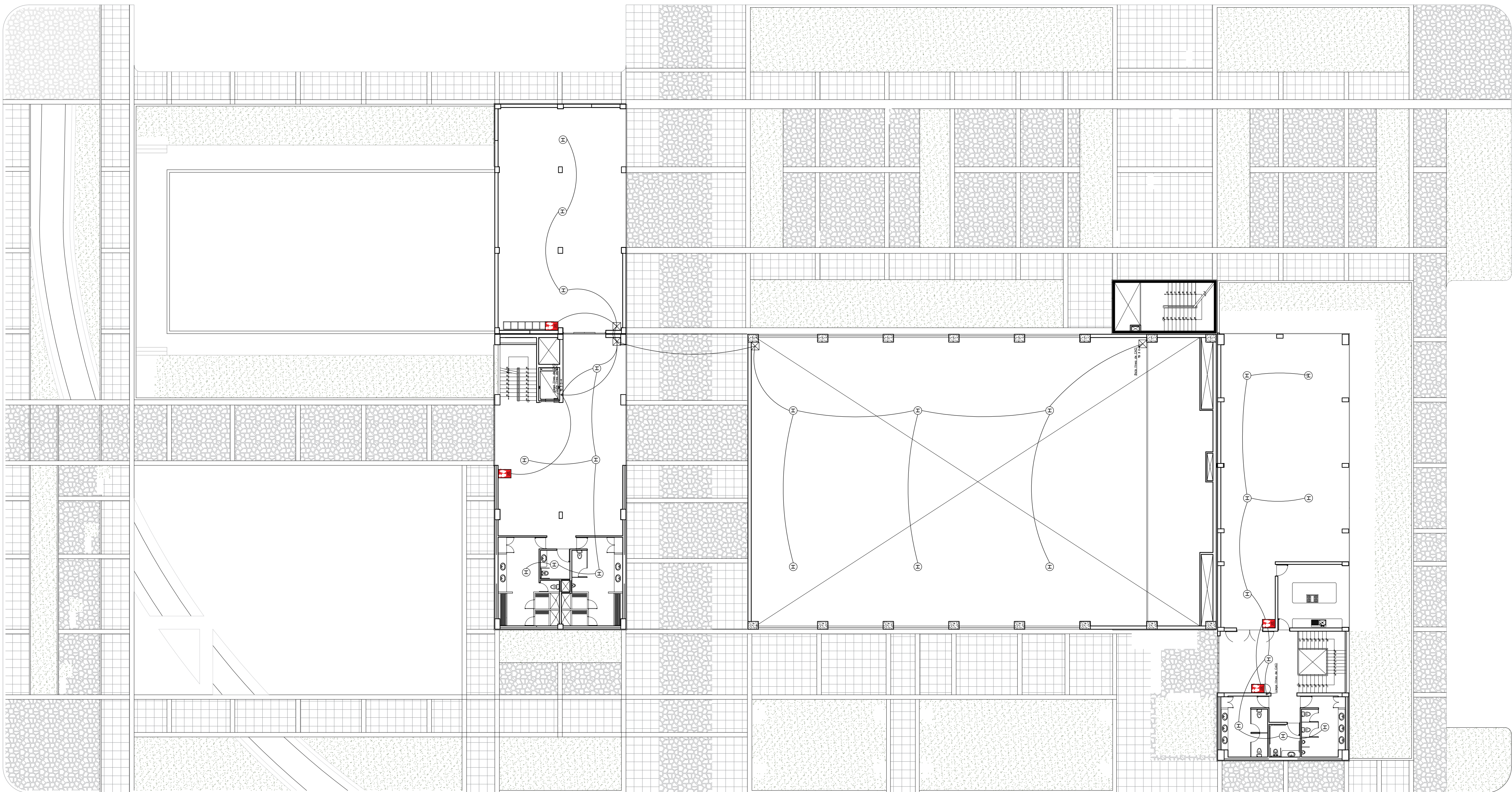

A

PLANTA TERCER PISO

ESCALA 1/175

DESCRIPCIÓN:  
CENTRO DE  
ALARMAS CONTRA  
INCENDIO CACI

ESCALA:  
1:175

FECHA:  
DICIEMBRE 2019

ELABORADO POR:  
BACH. JHANELA RUTH MAGALY  
MONTENEGRO VERA

ASESOR:  
DR. OSCAR VÍCTOR MARTÍN  
VARGAS CHOZO

LÁMINA:

IE-19